

# UPUTE ZA PREGLED DONESENIH PLANOVA NA ISPU

Za pregled bilo kojeg prostornog plana potrebno je otvoriti web stranicu Informacijskog sustava prostornog uređenja (ISPU) - <https://ispu.mgipu.hr/#/>

Prostornom planu može se pristupiti na više načina (prvi korak se razlikuje):

1) Otvorite ISPU, upišete u tražilicu ime plana - npr. UPU dijela naselja Krvavac II i odaberete pod Prostorni planovi traženi plan.

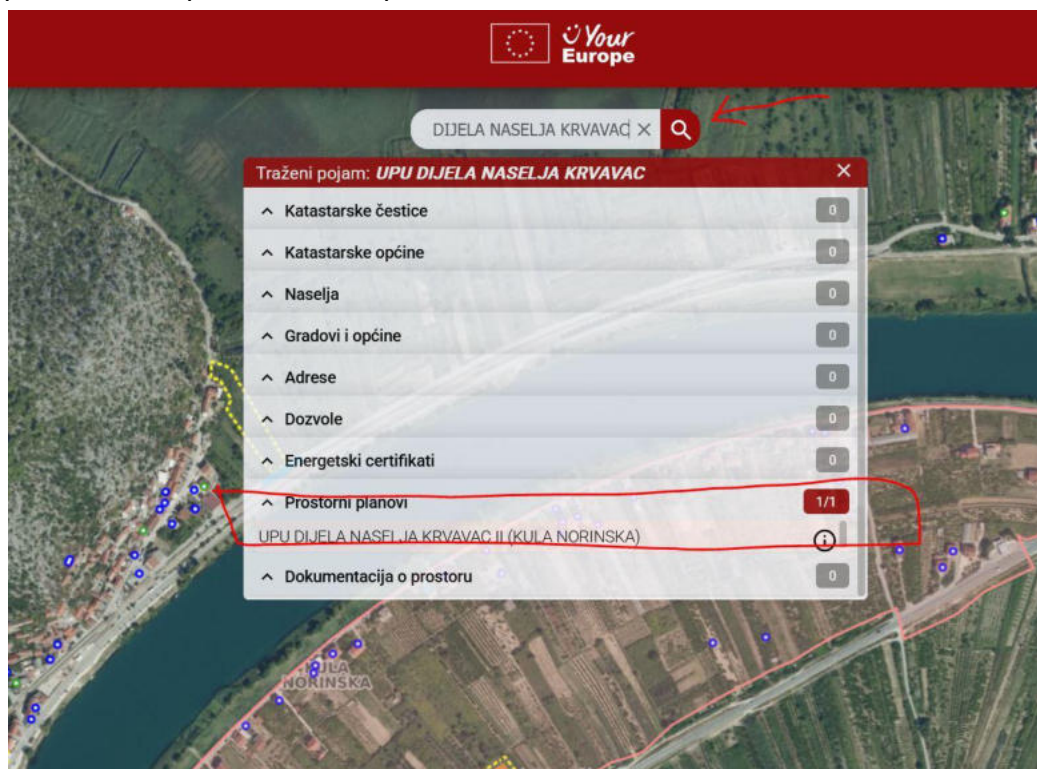

2) Nađete traženi plan u eKatalogu (<https://katalog.mgipu.hr/search>) i upišete u tražilicu njegovu oznaku revizije (kod UPU dijela naselja Krvavac II to je HR-ISPU-UPU3-02194-R01).

3) Upišete ime JLS ili naselja ili zoomirate u ISPU na željeno područje.

Nakon jednog od tri navedena načina slijede koraci:

- lijevo gore kliknete ikonu s 3 linije
- iz izbornika koji se otvori odaberete Registar prostornih planova - Važeći planovi
- u prozoru koji se otvorio odaberete plan i označavanjem kućica otvarate pojedine grafičke prikaze
- ukoliko se na popisu planova ne pojavljuje traženi plan, potrebno je zoomirati kartu - PPUG/O vidi se pri mjerilu 1:50.000 (oznaka mjerila je u donjem lijevom uglu prozora), a UPU na mjerilu 1:25.000 (s tim da se u tom mjerilu vidi samo obuhvat UPU-a, a tek u 1:10.000 većina drugih elemenata npr. namjena površina)

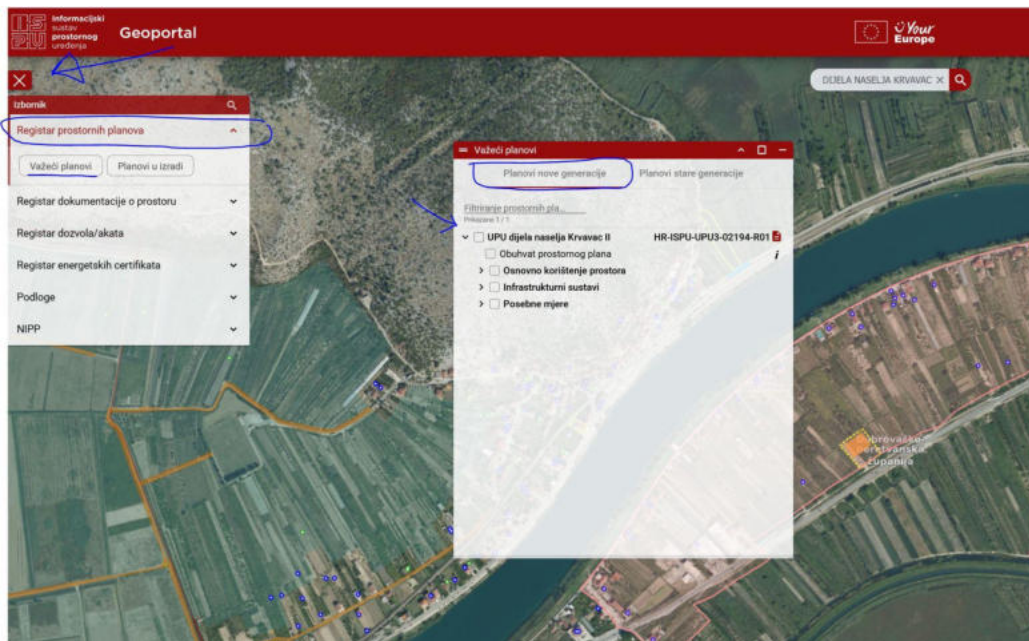

- klikom na ikonu dokumenta kraj oznake revizije otvara se novi prozor u kojem postoji daljnji link na eKatalog u kojem se mogu naći Odredbe, Odluka o donošenju i Obrazloženje plana.

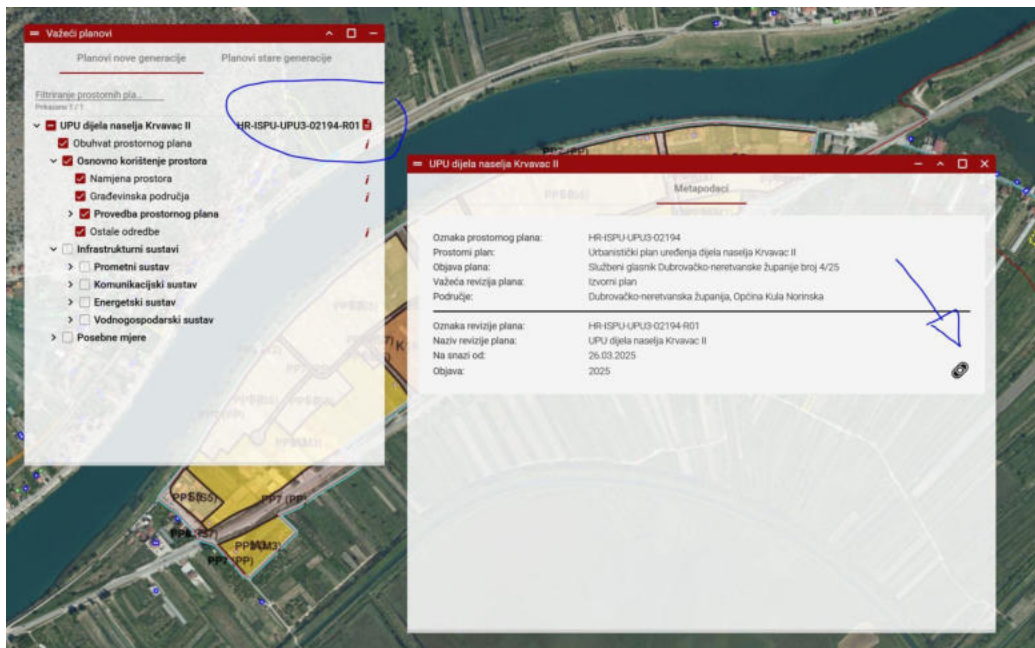

Na ovaj način naravno mogu se gledati i planovi stare generacije koji su uneseni u ISPU kao naravno i ostale stvari koje nisu prostorni planovi, a dio su tog sustava - Akti za gradnju i sl. te gasiti i paliti ostale podloge: DKP...

Na ISPU su omogućeni **info-alat** i izrada **Lokacijske informacije**.

# LOKACIJSKA INFORMACIJA I INFO-ALAT

Za lokacijsku informaciju o nekoj čestici / području potrebno je prvo locirati tu česticu ili područje. To je moguće na gore već opisane načine - na neki od načina locirati područje interesa ili upisom k.č.br. u glavni pretražnik. Također moguće je klinuti na Lokacijska infomacija u donjem desnom uglu. Otvori se prozor koji nudi u sebi nekoliko mogućnosti odabira željenih čestica / područja.

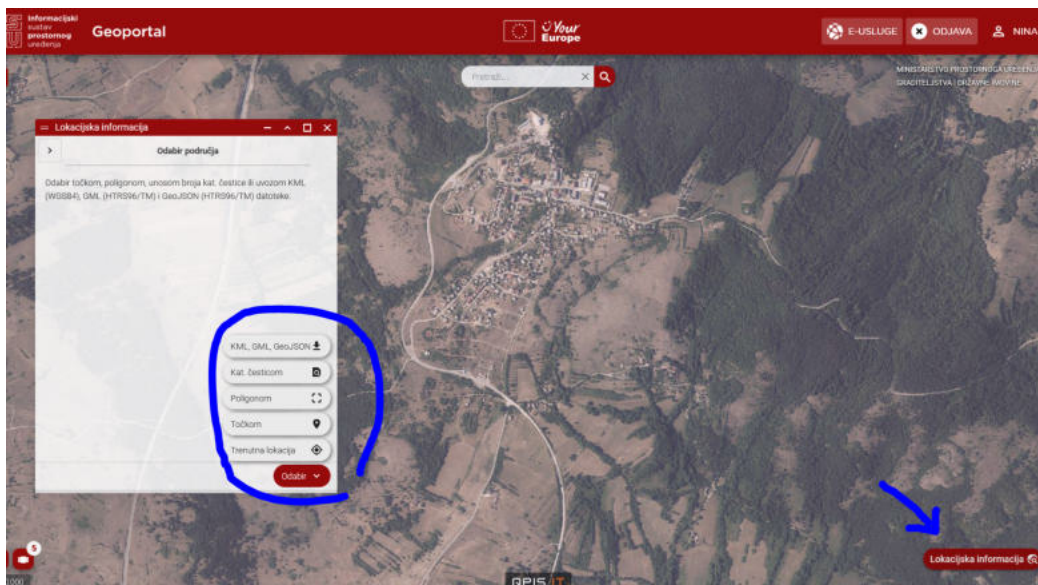

Na prikazanom primjeru odabir je napravljen točkom. U prozoru Lokacijska informacija automatski se pokažu važeći planovi za odabrano područje. Gledamo plan niže razine i užeg područja. U ovom slučaju to je PPUO Udbina.

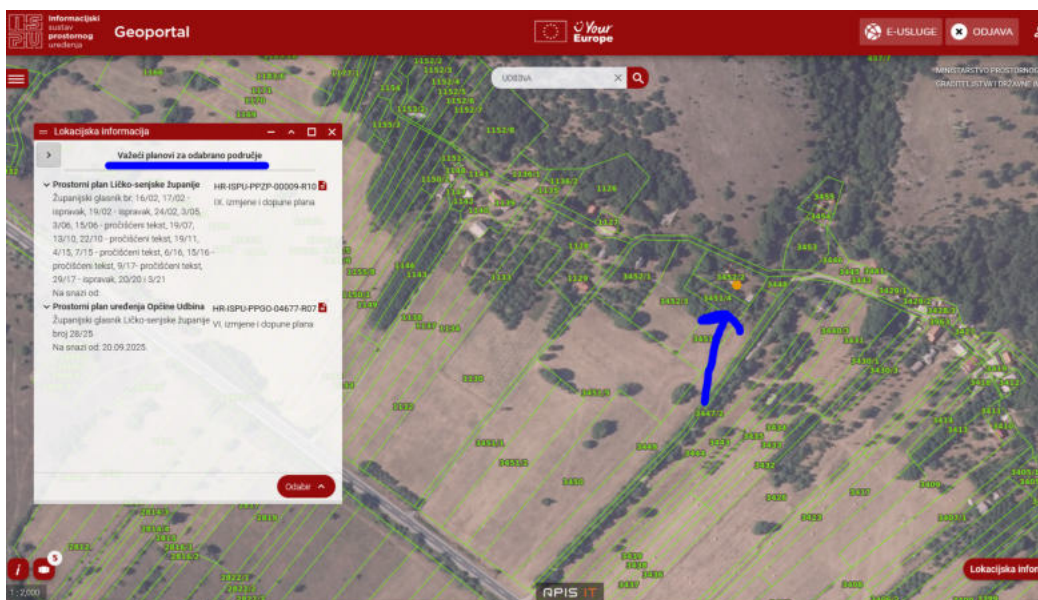

Da bi se mogla dobiti informacija o čestici odnosno području potrebno je **uključiti slojeve plana**. To radimo na način opisan u "Upute za pregled donesenih planova na ISPU".

1. U Izborniku nađemo važeći plan i uključimo željene slojeve.
2. U donjem lijevom kutu uključimo i (info-alat) - mora pobijeliti.
3. Kliknemo na željenu česticu / područje.
4. Otvori se prozor Info o slojevima. Kliknemo na sloj koji nas zanima - npr. Namjena prostora - otvori se važeći plan - klikom na njega otvara se izvadak iz Odredbi za provedbu koji se odnosi konkretno na željenu česticu / područje.

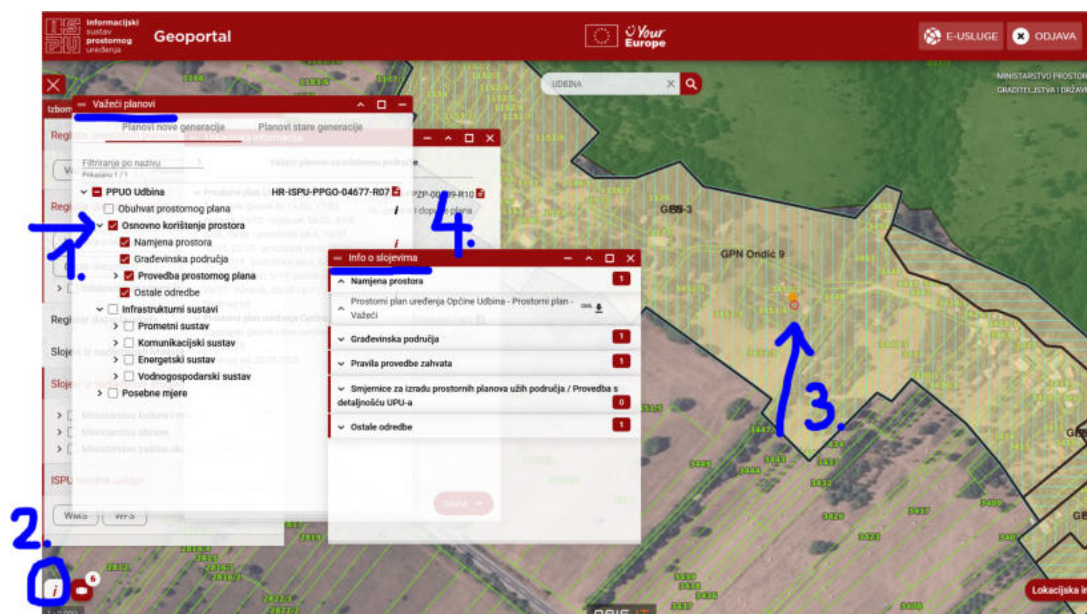

Na taj način možemo dobiti informaciju za sve slojeve koji se tiču željene čestice / područja, samo je bitno da su isti slojevi uključeni pod Važeći plan.